



Januar						Februar						März						April						Mai						Juni									
	Hausmüll	braune Tonne	Papier-Sammlung	gelbe Tonne	1,1er Restmüll Großbehälter		Hausmüll	braune Tonne	Papier-Sammlung	gelbe Tonne	1,1er Restmüll Großbehälter		Hausmüll	braune Tonne	Papier-Sammlung	gelbe Tonne	1,1er Restmüll Großbehälter		Hausmüll	braune Tonne	Papier-Sammlung	gelbe Tonne	Grünabfuhr	1,1er Restmüll Großbehälter		Hausmüll	braune Tonne	Papier-Sammlung	gelbe Tonne	1,1er Restmüll Großbehälter		Hausmüll	braune Tonne	Papier-Sammlung	gelbe Tonne	1,1er Restmüll Großbehälter			
Mi 1	Neujahr					Sa 1			BCD			So 1						Mi 1								Fr 1	Tag der Arbeit					Mo 1	Pfingstmontag						
Do 2						So 2						Mo 2		X			X	Do 2								Sa 2			BC	X		Di 2	X					X	
Fr 3						Mo 3		X			X	Di 3						Fr 3				X				So 3						Mi 3							
Sa 4			ABC			Di 4						Mi 4						Sa 4	X		BCD			X	Mo 4	X					X	Do 4							
So 5						Mi 5						Do 5						So 5						Di 5						Fr 5									
Mo 6		X			X	Do 6				X		Fr 6				X		Mo 6								Mi 6							Sa 6						
Di 7						Fr 7				X		Sa 7						Di 7								Do 7							So 7						
Mi 8						Sa 8						So 8						Mi 8								Fr 8						X	Mo 8		X				X
Do 9						So 9						Mo 9	X				X	Do 9								Sa 9							Di 9						
Fr 10				X		Mo 10	X				X	Di 10						Fr 10	Karfreitag					So 10						Mi 10									
Sa 11						Di 11						Mi 11						Sa 11								Mo 11		X				X	Do 11	Fronleichnam					
So 12						Mi 12						Do 12						So 12	Ostersonntag					Di 12						Fr 12									
Mo 13	X				X	Do 13						Fr 13						Mo 13	Ostermontag					Mi 13						X	Sa 13						X		
Di 14						Fr 14						Sa 14			IK			Di 14		X				X	Do 14							So 14							
Mi 15						Sa 15			K			So 15						Mi 15								Fr 15				X			Mo 15	X					X
Do 16						So 16						Mo 16		X			X	Do 16								Sa 16	Sonder-	GI	müll 3				Di 16						
Fr 17						Mo 17	Son-	X	dermüll 1		X	Di 17						Fr 17								So 17						Mi 17							
Sa 18			GHIJK			Di 18	Sondermüll 2					Mi 18						Sa 18			K	X				Mo 18	X					X	Do 18						
So 19						Mi 19						Do 19						So 19						Di 19							Fr 19				A				
Mo 20		X			X	Do 20				X		Fr 20			F	X		Mo 20	X						X	Mi 20							Sa 20				DK		
Di 21						Fr 21				X		Sa 21			EGHJ			Di 21								Do 21	Christi Himmelfahrt					So 21							
Mi 22						Sa 22						So 22						Mi 22								Fr 22							Mo 22		X				X
Do 23						So 23						Mo 23	X				X	Do 23								Sa 23			AK				Di 23						
Fr 24			F	X		Mo 24	Rosenmontag					Di 24						Fr 24			A					So 24						Mi 24							
Sa 25			E			Di 25	X				X	Mi 25						Sa 25								Mo 25		X				X	Do 25						
So 26						Mi 26						Do 26						So 26						Di 26						X	Fr 26				X				
Mo 27	X				X	Do 27						Fr 27			A			Mo 27		X			X	X	Mi 27							Sa 27							
Di 28						Fr 28						Sa 28						Di 28								Do 28							So 28						
Mi 29						Sa 29			ABC			So 29						Mi 29								Fr 29			F	X			Mo 29	X					X
Do 30						Mo 30		X			X	Do 30						So 30								Sa 30			BCEHJ				Di 30						
Fr 31			A			Di 31						Di 31						So 31	Pfingstsonntag					So 31															

Für Kall. Für Sie. Wir unterstützen Sie bei der gesetzeskonformen Verwertung und Entsorgung von Abfällen. Für die Entsorgung von festen, flüssigen nicht gefährlichen und gefährlichen Abfällen. Für große und kleine Mengen, für die Sammlung im Umleer- oder Wechselsystem, in Absetz- und Abrollcontainern, Pressen und Spezialbehältern. Melden Sie Ihr Sperrgut zur Abholung an: sperrgut.kerpen@schoenmackers.de. Tipp! Die kostenlose MüllALARM App - Abfuhrtermine, Abfall-ABC und weitere Services auf www.schoenmackers.de





Juli						August						September						Oktober						November						Dezember														
	Hausmüll	braune Tonne	Papier-Sammlung	gelbe Tonne	1,1er Restmüll Großbehälter		Hausmüll	braune Tonne	Papier-Sammlung	gelbe Tonne	1,1er Restmüll Großbehälter		Hausmüll	braune Tonne	Papier-Sammlung	gelbe Tonne	1,1er Restmüll Großbehälter		Hausmüll	braune Tonne	Papier-Sammlung	gelbe Tonne	Grünabfuhr	1,1er Restmüll Großbehälter		Hausmüll	braune Tonne	Papier-Sammlung	gelbe Tonne	1,1er Restmüll Großbehälter		Hausmüll	braune Tonne	Papier-Sammlung	gelbe Tonne	1,1er Restmüll Großbehälter								
Mi 1						Sa 1		BC				Di 1							Do 1							So 1	Allerheiligen						Di 1											
Do 2						So 2	Pink						Mi 2								Fr 2				X			Mo 2	X					X	Mi 2									
Fr 3						Mo 3		X			X	Do 3							Sa 3	Tag der Deutschen Einheit						Di 3					Do 3													
Sa 4			BC			Di 4						Fr 4				X			So 4	Pink						Mi 4					Fr 4						A							
So 5	Pink						Mi 5					Sa 5		BC					Mo 5	X					X	Do 5											Sa 5	Pink						
Mo 6		X			X	Do 6				X		So 6	Pink						Di 6										Fr 6				A					So 6	Pink					
Di 7						Fr 7					X	Mo 7	X				X		Mi 7								Sa 7				K				X	Mo 7		X			X			
Mi 8						Sa 8			HJ			Di 8							Do 8							So 8	Pink						Di 8											
Do 9						So 9	Pink						Mi 9								Fr 9				A			Mo 9		X				X	Mi 9									
Fr 10				X		Mo 10	X				X	Do 10							Sa 10				BCK			Di 10										Do 10								
Sa 11	Pink						Di 11					Fr 11				A			So 11	Pink						Mi 11					Fr 11							X						
So 12	Pink						Mi 12					Sa 12				DIK			Mo 12		X				X	Do 12										Sa 12			K					
Mo 13	X				X	Do 13						So 13	Pink						Di 13									Fr 13					X				So 13	Pink						
Di 14						Fr 14				A		Mo 14		X			X		Mi 14							Sa 14				BCDI			X			Mo 14	X				X			
Mi 15						Sa 15				K		Di 15							Do 15							So 15	Pink						Di 15											
Do 16						So 16	Pink						Mi 16								Fr 16					X		Mo 16	X					X	Mi 16									
Fr 17						Mo 17		X			X	Do 17							Sa 17							Di 17										Do 17								
Sa 18						Di 18						Fr 18				F	X		So 18	Pink						Mi 18					Fr 18													
So 19	Pink						Mi 19					Sa 19				EG			Mo 19	X				X	X	Do 19										Sa 19		X		BC				
Mo 20		X			X	Do 20					X	So 20	Pink						Di 20									Fr 20										So 20	Pink					
Di 21						Fr 21					X	Mo 21	X					X	Mi 21							Sa 21				G						Mo 21					X			
Mi 22						Sa 22						Di 22							Do 22							So 22	Pink						Di 22											
Do 23						So 23	Pink						Mi 23								Fr 23							Mo 23		X				X	Mi 23									
Fr 24				F	X	Mo 24	X		Sondermüll 1		X	Do 24							Sa 24					HJ		Di 24										Do 24				X				
Sa 25				E		Di 25	Sondermüll 2						Fr 25							So 25	Pink						Mi 25					Fr 25	1. Weihnachtstag											
So 26	Pink						Mi 26					Sa 26							Mo 26		X				X	Do 26										Sa 26	2. Weihnachtstag							
Mo 27	X				X	Do 27						So 27	Pink						Di 27									Fr 27				F	X				So 27	Pink						
Di 28						Fr 28						Mo 28		X			X		Mi 28							Sa 28				E					Mo 28	X				X				
Mi 29						Sa 29						Di 29							Do 29							So 29	Pink						Di 29											
Do 30						So 30	Pink						Mi 30								Fr 30				X			Mo 30	X						X	Mi 30								
Fr 31						Mo 31		X			X								Sa 31																			Do 31						

Für Kall. Für Sie. Wir unterstützen Sie bei der gesetzeskonformen Verwertung und Entsorgung von Abfällen. Für die Entsorgung von festen, flüssigen nicht gefährlichen und gefährlichen Abfällen. Für große und kleine Mengen, für die Sammlung im Umleer- oder Wechselsystem, in Absetz- und Abrollcontainern, Pressen und Spezialbehältern. Melden Sie Ihr Sperrgut zur Abholung an: sperrgut.kerpen@schoenmackers.de. **Tipp!** Die kostenlose MüllALARM App - Abfuhrtermine, Abfall-ABC und weitere Services auf www.schoenmackers.de



Bezirkseinteilung Papiersammlung		Durchführung
Bezirk A	Kall, Anstois, Wallenthaler Höhe	Fa. Schönackers Tel. 0800 / 17 47 474
Bezirk B	Benenberg	Dorfgemeinschaft, Herr Hermes Tel. 02482/2355
	Krekel	Bürgerverein, Herr Schäfer Tel. 02447/678 Pfarrgem., Frau Linden Tel. 02447/225
	Roder	Dorfgemeinschaft, Herr Krisch Tel. 02447/471
	Rüth	Dorfgemeinschaft, Herr Michels Tel. 02447/585
Bezirk C	Dottel	Bürgerverein, Frau Röcher Tel. 02441/770247
Bezirk D	Golbach, Straßbüsch	SSV Golbach-Tischtennisabt., Herr Zöll Tel. 0151/29123211
Bezirk E	Sistig	Kinderkarneval Sistig, Herr Becker Tel. 02445/851840
Bezirk F	Diefenbach, Frohnrath, Gillenberg, Steinfeld, Steinfelderheistert	Kinderkarneval Sistig, Herr Becker Tel. 02445/851840
Bezirk G	Keldenich	Pfarrgemeinderat, Frau Larres Tel. 02441/6109
Bezirk H	Rinnen	Pfarrgemeinderat, Herr Pütz Tel. 02441/770242
Bezirk I	Scheven, Wallenthal	FC Scheven, Herr Klinkhammer Tel. 02441/8642
Bezirk J	Sötenich	Pfarrgemeinderat, Herr Keutgen Tel. 02441/8549
Bezirk K	Urft, Wahlen	Jugendfeuerwehr, Herr Brandhoff Tel. 02486/8268

Sperrmüll, TV-Geräte, Kühlgeräte (Elektrogroßgeräte)

Die Anmeldung von Sperrmüll, TV-Geräten, Kühlgeräten und anderen Elektrogroßgeräten erfolgt mittels einer Anmeldekarte. Ist ein Abfuhrtag festgelegt erhalten Sie eine schriftliche Mitteilung (spätestens eine Woche vorher). Zum Sperrmüll gehören z. B. Möbel, Kinderwagen oder Matratzen. Von der Sperrmüllabfuhr ausgeschlossen sind Renovierungs- und Baustellenabfälle, Autoteile, Reifen, mit Müll befüllte Säcke oder Kartonagen sowie Sonderabfälle.

Grünabfuhr

Die Anmeldekarte muss dem Entsorger 5 Werktage vor dem im Kalender angegebenen Termin vorliegen.

Ast- und Strauchwerk sind mit Kordel zu bündeln. Astdurchmesser maximal 10 cm. Bitte keine Plastiksäcke bereitstellen.

Das Verbrennen von Kleingartenabfällen ist nur in den Monaten Oktober bis April, mittwochs von 15.00 Uhr bis 17.00 Uhr und samstags von 10.00 Uhr bis 12.00 Uhr gestattet.

Direktanlieferung beim Abfallwirtschaftszentrum in Mechernich-Strempt

Papier und Verpackungsglas bis zu 1 m³ pro Tag, Sonderabfall in haushaltsüblichen Mengen, werden beim Abfallwirtschaftszentrum angenommen (Personalausweis bitte nicht vergessen). Ebenso werden Kühl- und Elektrogeräte kostenlos angenommen. Die Anlieferung von mineralischem Bauschutt, Grünschnitt und nicht verwertbaren Abfällen (Baustellenabfall, etc.) ist gegen Gebühr ebenfalls möglich.

Öffnungszeiten des Abfallwirtschaftszentrum: Mo. bis Fr. 08:00 Uhr bis 16:30 Uhr, Sa 8.00 Uhr bis 12:00 Uhr

Gelbe Tonne / Gelber Sack

Einweg-Verkaufsverpackungen aus Kunststoff, Metall und Verbundverpackungen gehören vollständig entleert in den Gelben Sack oder in die Gelbe Tonne: z. B. Plastikflaschen, Becher, Milch- und Safttütchen, Verpackungsfolien aus Kunststoff und Aluminium sowie Dosen. Verpackungen aus Papier und Pappe gehören in die Papiertonne, Gläser in den Altglascontainer. Kostenlose Gelbe Tonnen können nur schriftlich oder per Email bei der Fa. Schönackers Umweltdienste GmbH & Co.KG bestellt werden.

Email: DSD-KreisEuskirchen@schoenackers.de Servicetelefon: 0800 8 884 373 (gebührenfrei aus dem deutschen Festnetz)

Die Abfuhrtermine können unter www.schoenackers.de heruntergeladen werden.

Generelle Regelung

An den im Abfallkalender ausgewiesenen Abfuhrtagen sind Müllgefäße, Sperrmüll, Elektrogroßgeräte oder Grünschnitt bis 06:00 Uhr am Straßenrand sichtbar zur Leerung bzw. Abholung bereitzustellen.

Bitte bedenken Sie: Die besten Abfälle sind die, die erst gar nicht entstehen!

Schadstoffsammlung aus Haushalten (Sondermüll)

Termine Sondermüll 1

17.02.2020

24.08.2020

Standorte

Uhrzeit

Uhrzeit

Krekel, Rüth, Roder, Benenberg (Am Kindergarten/Dorfmitte, Barbarastraße)	08:15 - 08:45	08:15 - 08:45
Sistig, Frohnrath (Kirchplatz ehemalige Schule)	09:00 - 09:30	09:00 - 09:30
Rinnen (Parkplatz Bürgerhalle Sötenicher Str.)	09:45 - 10:15	09:45 - 10:15
Steinfelderheistert, Diefenbach, Gillenberg (Steinfelderheistert Bürgerhaus Veilchenweg, Holderweg)	10:30 - 10:45	10:30 - 10:45
Wahlen (Bürgerhaus Diefenbacher Weg)	11:00 - 11:15	11:00 - 11:15
Steinfeld (Parkplatz Kloster Hermann-Josef-Str.)	12:15 - 12:30	12:15 - 12:30
Urft (Parkplatz Urfttalstr., Zum Eichthal)	12:45 - 13:15	12:45 - 13:15

Termine Sondermüll 2

18.02.2020

25.08.2020

Standorte

Uhrzeit

Uhrzeit

Sötenich (Parkplatz Ortsmitte Steinstr.)	08:30 - 09:00	08:30 - 09:00
Golbach, Straßbüsch (Golbach an der Kapelle Kapellenstr.)	09:15 - 09:45	09:15 - 09:45
Kall (Am Hallenbad, Parkplatz am Hallenbad)	10:00 - 11:00	10:00 - 11:00
Keldenich (Parkplatz vor der Kirche Klein-Köln)	12:15 - 12:45	12:15 - 12:45
Dottel (An der Kirche St. Antonius / Ortsmitte)	13:00 - 13:15	13:00 - 13:15
Scheven (Parkplatz Zum Beestental)	13:30 - 14:00	13:30 - 14:00
Wallenthal, Wallenthalerhöhe (Am Kreuz / Voißeler Str. / Auf dem Driesch)	14:15 - 14:30	14:15 - 14:30

Termine Sondermüll 3

16.05.2020

Standorte

Uhrzeit

Sistig, Frohnrath (Kirchplatz ehemalige Schule)	08:15 - 09:10	
Kall (Am Hallenbad, Parkplatz am Hallenbad)	09:30 - 11:00	

Achtung: Schadstoffe immer persönlich dem Fachpersonal übergeben!

Folgende Abfälle werden am Schadstoffmobil in haushaltsüblichen Mengen übernommen:

Lösungsmittel, Chemikalien, Frostschutzmittel, Pflanzenschutzmittel, Säuren, Laugen, Abbeizte, flüssige Haushaltsreiniger, Farben, Lacke, Klebstoffe, Spraydosen, Batterien (keine Autobatterien), Elektrokleingeräte (Rasierer, Bügeleisen, Wecker, Eierkocher,Toaster, Taschenrechner usw.)

Fragen hinsichtlich der Abfallentsorgung können beim Kreis Euskirchen Bürgertelefon 02251/15530 oder Email abfallberatung@kreis-euskirchen.de gestellt werden.

www.kreis-euskirchen.de-AWZ Mechernich

Informationen zum Abfallkalender

Bei Ihrer Gemeinde stehen Ihnen für Fragen Frau Scory und Frau Schinowski zur Verfügung.

Montag - Freitag in der Zeit von 08.00 - 12.30 Uhr.

Donnerstag in der Zeit von 08.00 - 12.30 Uhr und von 14.00 - 18.00 Uhr.

Rufnummer: 02441 / 888 - 24 Frau Scory

Rufnummer: 02441/888 - 25 Frau Schinowski

bscopy@kall.de

tschinowski@kall.de

Was gehört wohin?

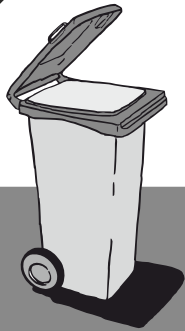

Graue Tonne Restmüll

- ✓ Aktenordner
- ✓ Altmedikamente
- ✓ Asche (kalt)
- ✓ CD- / DVD-Hülle
- ✓ Einmachgläser / Trinkgläser
- ✓ Fleisch- und Fischreste
- ✓ Fotos, verschmutztes Papier, Thermopapier (Kassenbons)
- ✓ Glühbirnen, Spiegel
- ✓ Gummi
- ✓ Hygieneartikel (Binden, Tampons, Windeln, Watte)
- ✓ Kerzenreste
- ✓ Leder, beschädigte Kleidung
- ✓ Porzellan, Steingut, Bleikristall
- ✓ Spielzeug (nicht elektrisch)
- ✓ Staubsaugerbeutel
- ✓ Straßenkehricht
- ✓ Kleintierstreu
- ✓ Zigarettenkippen und -asche

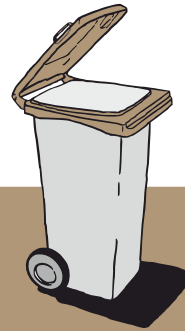

Braune Tonne Biomüll

- ✓ Blumenerde
 - ✓ Eierschalen
 - ✓ Gartenabfälle
 - ✓ Wildkräuter
 - ✓ Kaffeesatz und Papierfilter
 - ✓ Obst- und Gemüseabfälle (auch Zitrusfrüchte)
 - ✓ Rasen-, Hecken-, Baumschnitt
 - ✓ Sägespäne (unbehandelt)
 - ✓ Schalen von Bananen und Zitrusfrüchten
 - ✓ Speisereste (kein Fleisch, kein Fisch)
 - ✓ Tee und Teebeutel
 - ✓ Verdorbene Lebensmittel (ohne Verpackung)
 - ✓ Verwelkte Blumen (ohne Blumendraht)
- Bioabfall verpacken in Zeitungspapier, Papiermüllbeuteln, Papierküchentüchern; nicht in kompostierbaren Biofolienbeuteln

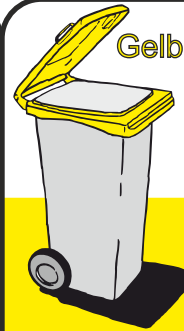

Gelbe Tonne / Gelber Sack alle Verpackungen (außer Glas, Papier, Pappe, Karton)

- ✓ Aluminium von Verpackungen (Dosen, Deckel, Schalen, Folie)
- ✓ Einkaufstüten aus Kunststoff
- ✓ Konservendosen
- ✓ Kunststoffbecher, z. B. für Joghurt, Sahne, Buttermilch, Margarine
- ✓ Kunststoffbeutel und -folie, (Keksverpackung, Beutel für Gewürzmischungen,...)
- ✓ Kunststoffflaschen (Speiseöl, Shampoo, Putzmittel,...)
- ✓ Milch- und Getränkekartons
- ✓ Tuben, z. B. Zahnpastatuben
- ✓ Steingutflaschen
- ✓ Verpackungsstyropor, z. B. von Elektrogeräten
- ✓ Tiefkühlkost-Verpackungen
- alles restentleert, nicht spülen -



Blaue Tonne / Bündelsammlung - Altpapier -

- ✓ Briefe und Briefumschläge
- ✓ Druckerpapier
- ✓ Faltschachteln
- ✓ Kartons, Pappe
- ✓ Kataloge, Schulhefte
- ✓ Papiertragetaschen
- ✓ Pizzakartons (unbeschichtet)
- ✓ Postkarten
- ✓ Werbeprospekte
- ✓ Zeitungen, Zeitschriften

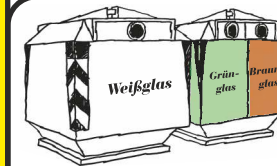

Altglas Verpackungsglas

- restentleert
- nicht spülen

- nach Farben sortieren:
Weiß / Braun, alle anderen zu Grün
- ✓ Glasflaschen, Parfumflakons
 - ✓ Konservengläser (z. B. Gurkenglas, Marmeladenglas)

Sperrmüll

Haushaltsübliche Gegenstände, die aufgrund von Größe und Gewicht nicht in die Restmülltonne passen.

- ☞ Abholung nach Anmeldung bei Fa. Schönackers
- ☞ Abgabe am AWZ* gegen Gebühr

Möbel (ohne Glas), Kinderwagen, Koffer, Matratzen, Kleintierkäfige,...



Elektroaltgeräte

Kleingeräte (≤ 25 cm; z. B. Rasierer, Smartphone, Wecker, elektrische Zahnbürste,...)

- ☞ Abgabe am Schadstoffmobil, bei großen Elektrofachmärkten, AWZ*

Großgeräte (> 25 cm; z. B. Herd, Kühlschrank, Computer, Bildschirm)

- ☞ Abholung nach Anmeldung bei Fa. Schönackers
- ☞ Abgabe am AWZ*
- kostenlose Entsorgung -



Schadstoffe

(zu erkennen am Gefahrenpiktogramm oder der durchgestrichenen Mülltonne)

Batterien, Chemikalien, Energiesparlampen, Kleber, Lacke, Lösemittel, antibakterielle oder scharfe Reiniger, volle Spraydosen

- ☞ Abgabe am Schadstoffmobil oder AWZ*

Termine für das Schadstoffmobil finden Sie auf Ihrem Abfuhrkalender.



Fragen...

zur Sortierung und Entsorgung?
Die Abfallberater des Kreises helfen gerne weiter:

abfallberatung@kreis-euskirchen.de
Fon 02251/15-530

Weitere Infos auch unter:
www.kreis-euskirchen.de

